



DANE

# IPC

Índice de  
Precios al  
Consumidor

## Principales Resultados

Mayo 2026





# Variación Total IPC

Mayo 2026

IPC	Mayo					
	Variación Mensual		Variación Año corrido		Variación Anual	
	2025	2026	2025	2026	2025	2026
IPC total	0,32	<b>0,47</b>	3,63	<b>4,36</b>	5,05	<b>5,84</b>



# Variación mensual y anual del IPC total

Enero 2023 – Mayo de 2026

La última variación anual superior a la de Mayo de 2026 se presentó en **agosto de 2024 (6,12%)**

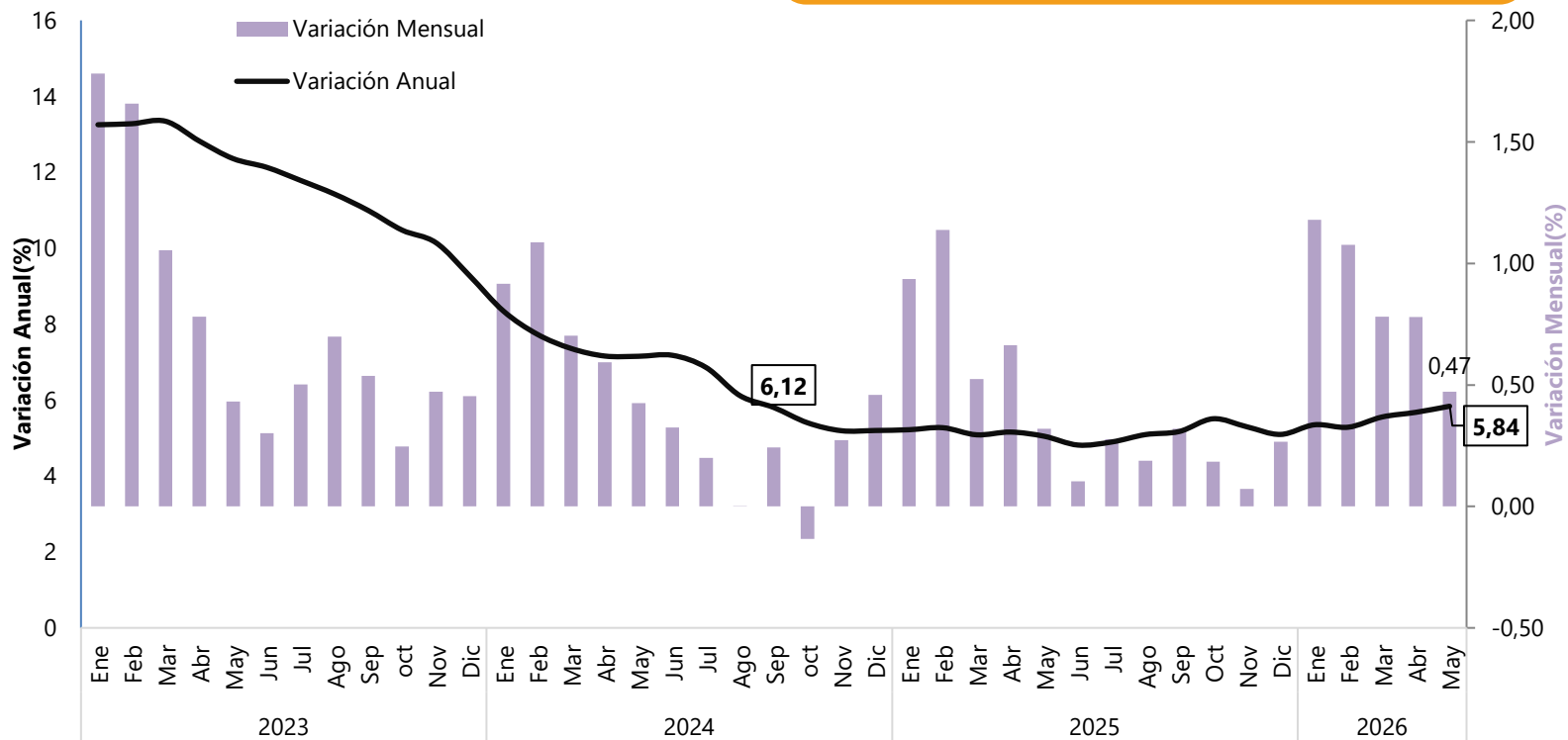

# Variación anual del IPC total, del IPC de alimentos, del IPC sin alimentos y del IPC sin alimentos ni energéticos



Enero 2023 – Mayo 2026

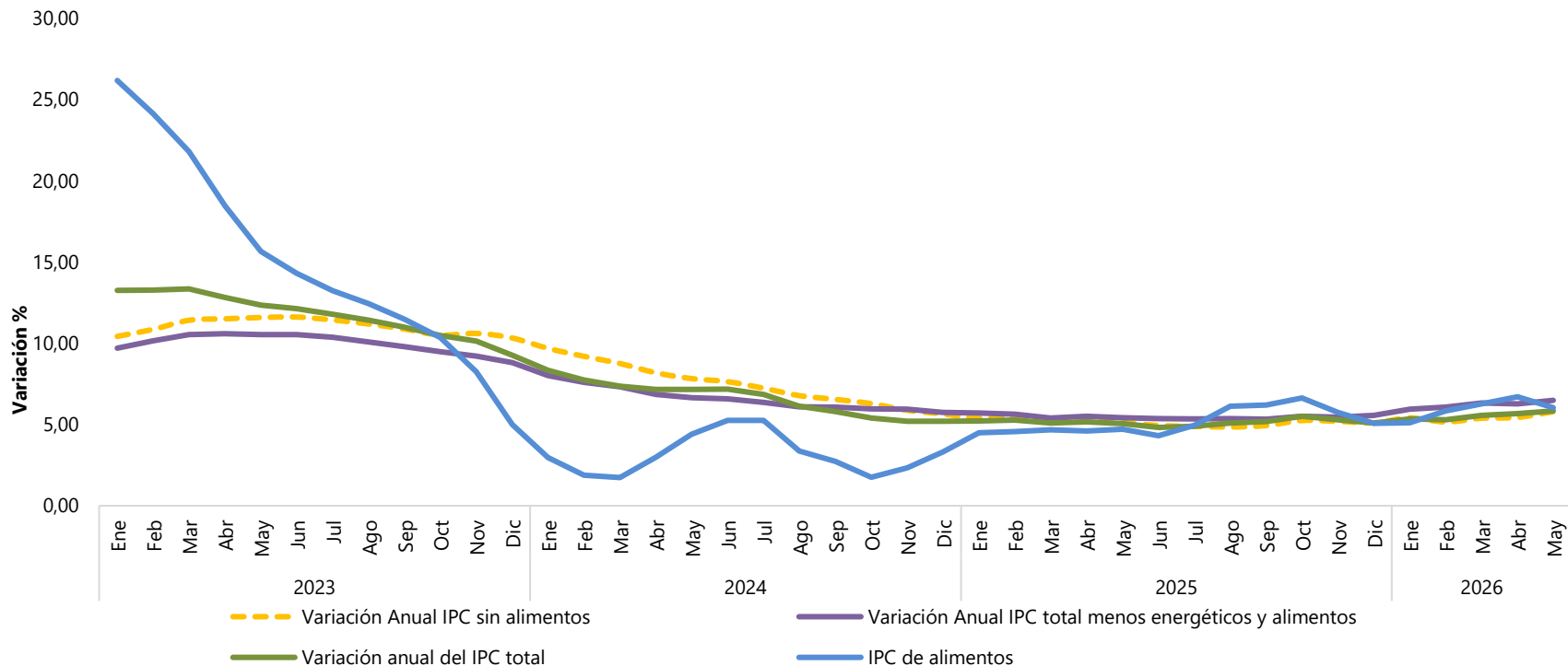



# Variación y contribución mensual del IPC por divisiones de gasto

Mayo 2026

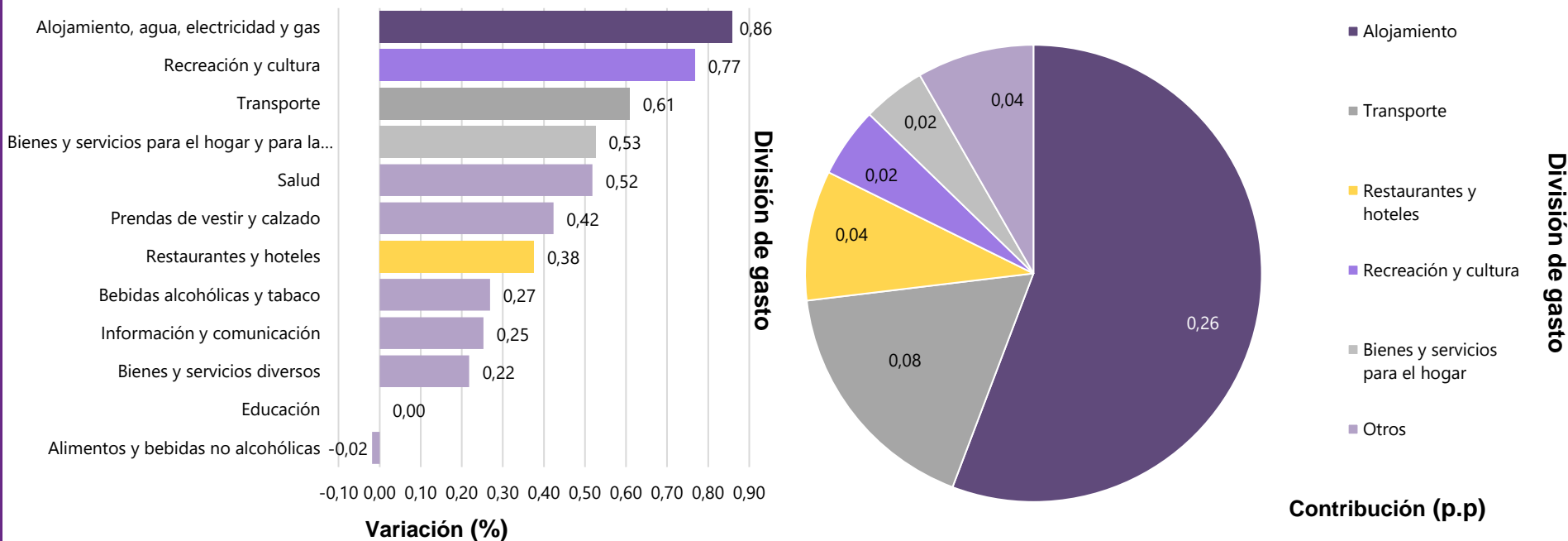

**Nota:** La diferencia en la suma de las variables, obedece al sistema de aproximación y redondeo.

**Fuente:** DANE - IPC



# Variación y contribución anual del IPC por divisiones de gasto

Mayo 2026

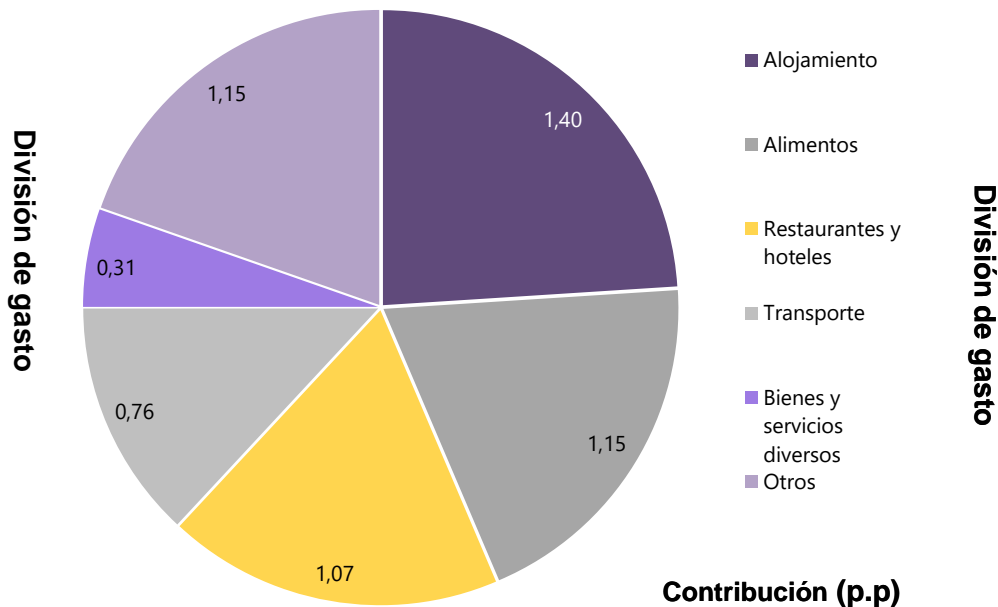
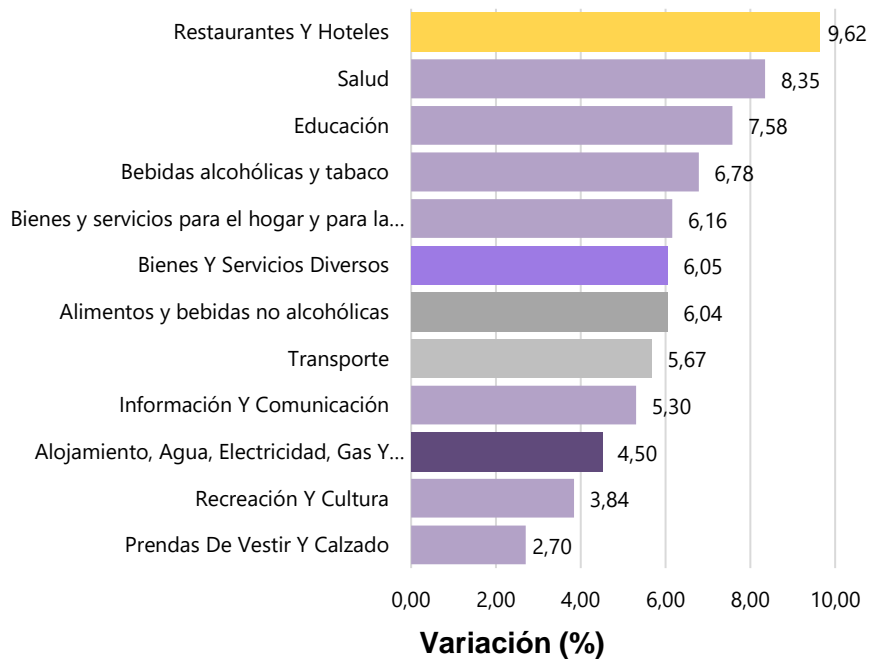

**Nota:** La diferencia en la suma de las variables, obedece al sistema de aproximación y redondeo.

**Fuente:** DANE - IPC



# IPC. Variación mensual del IPC por divisiones de gasto

Diciembre 2025 – Mayo 2026

IPC. Variaciones y contribuciones mensuales según divisiones de gasto para total ingresos				
Descripción	Abril - 2026		Mayo - 2026	
	Variación (%)	Contribución (p.p)	Variación (%)	Contribución (p.p)
Alojamiento, agua, electricidad, gas y otros combustibles	0,70	0,22	0,86	0,26
Transporte	0,81	0,11	0,61	0,08
Restaurantes y hoteles	0,34	0,04	0,38	0,04
Recreación y cultura	0,58	0,02	0,77	0,02
Bienes y servicios para el hogar y para la conservación ordinaria del hogar	1,06	0,04	0,53	0,02
Prendas de vestir y calzado	0,45	0,01	0,42	0,01
Bienes y servicios diversos	0,63	0,03	0,22	0,01
Salud	0,70	0,01	0,52	0,01
Información y comunicación	-0,05	0,00	0,25	0,01
Bebidas alcohólicas y tabaco	0,54	0,01	0,27	0,00
Educación	0,07	0,00	0,00	0,00
Alimentos y bebidas no alcohólicas	1,51	0,29	-0,02	0,00
<b>Total</b>		<b>0,78</b>		<b>0,47</b>



# Variación anual de subclases con mayor relevancia en la variación mensual.

## Enero 2023 – Mayo 2026

### Tomate

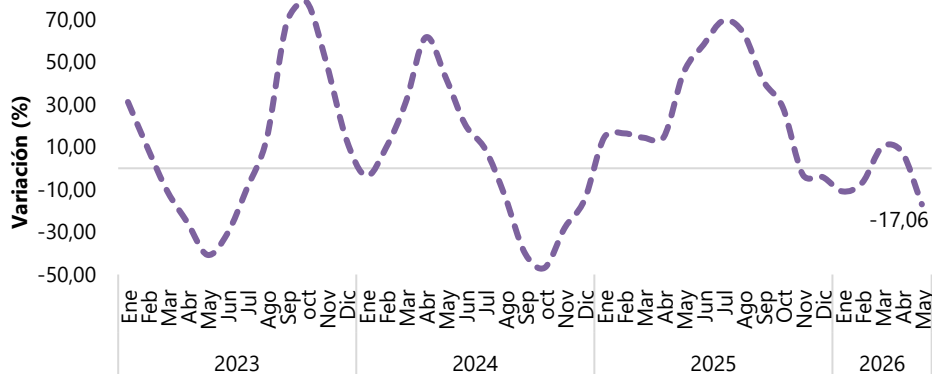

### Plátano

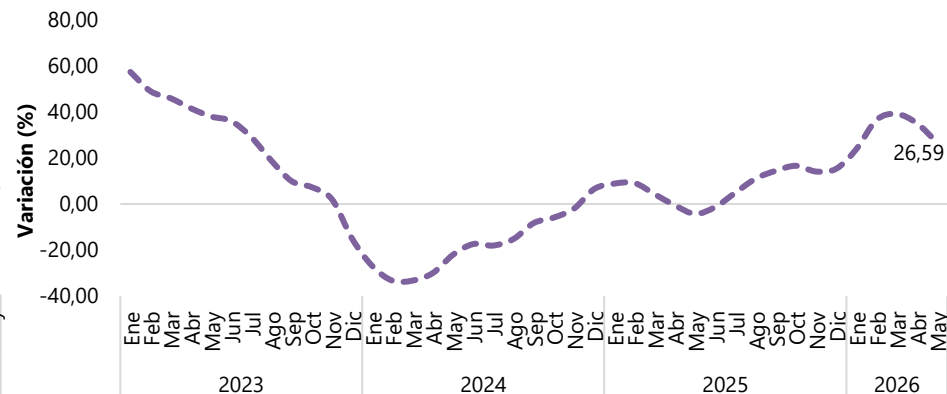

### Frutas frescas



# Variación mensual y anual de la subclase Carne de res

Enero 2023 – Mayo 2026

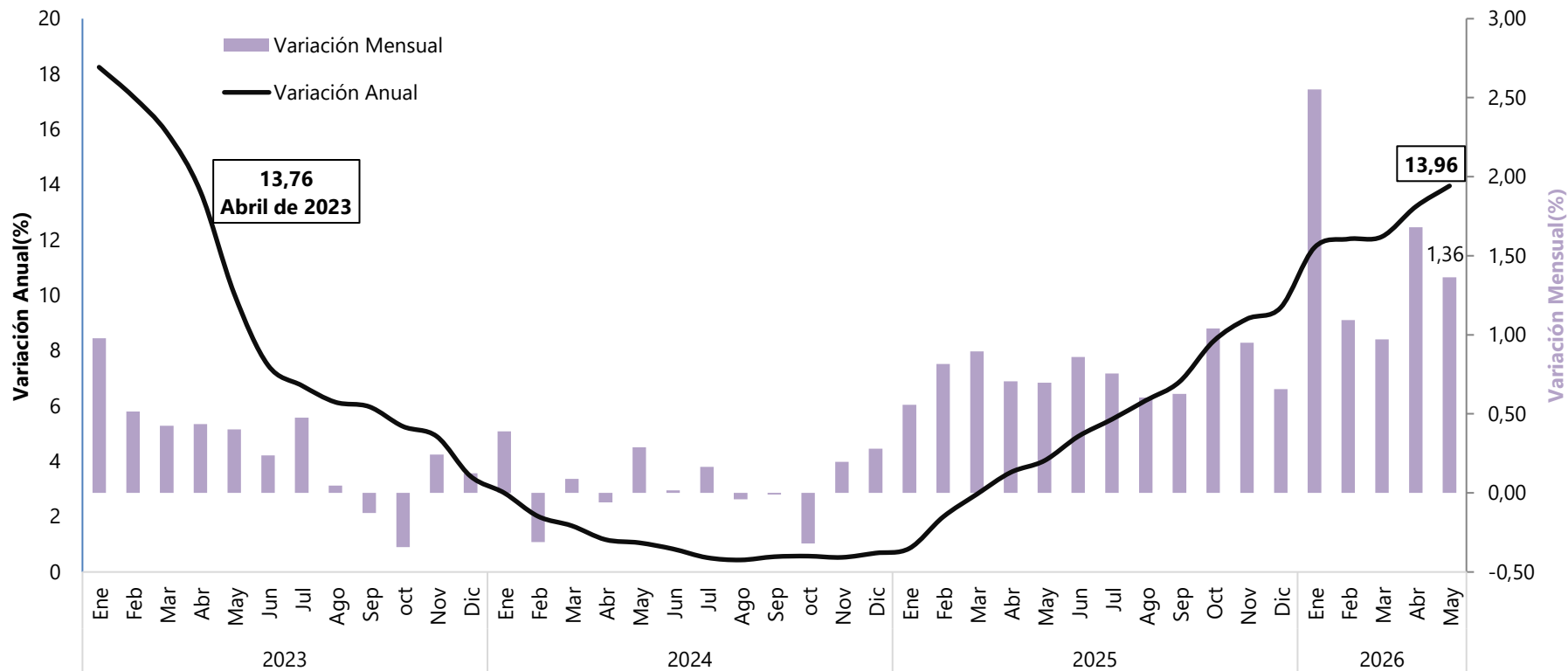

# Variación mensual del IPC según clases de relevancia (Alimentos para consumo dentro del hogar)



Enero 2024 – Mayo 2026

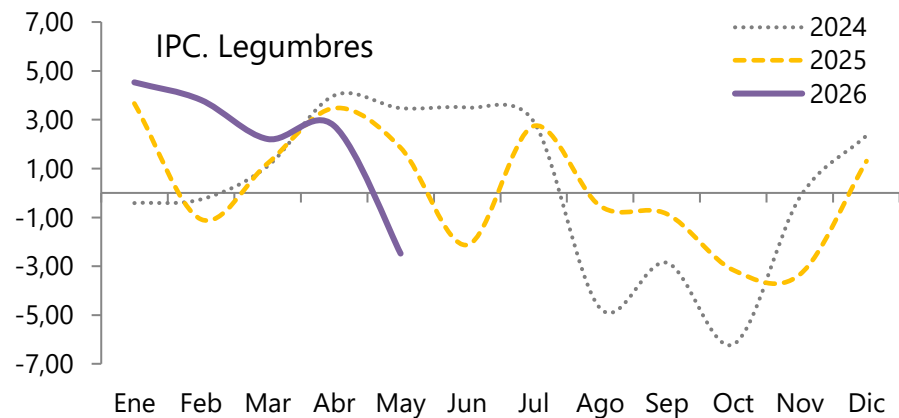
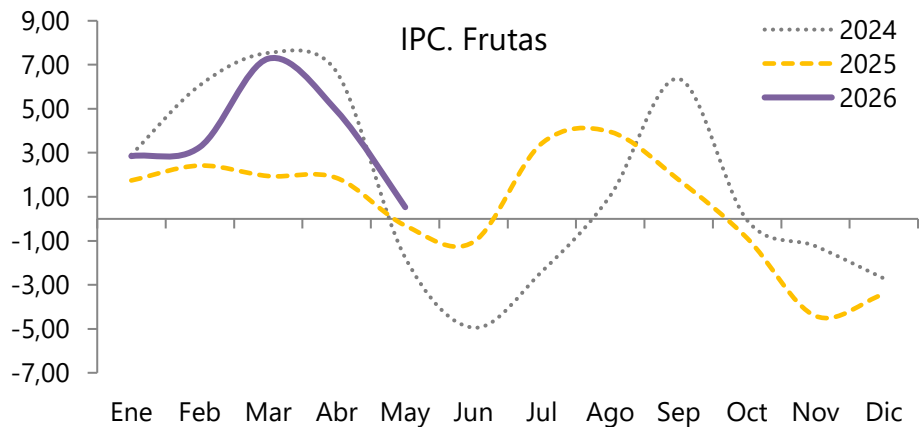
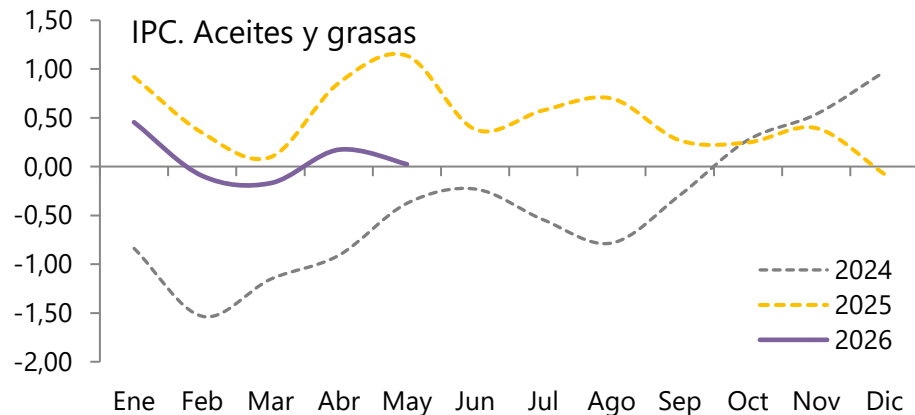
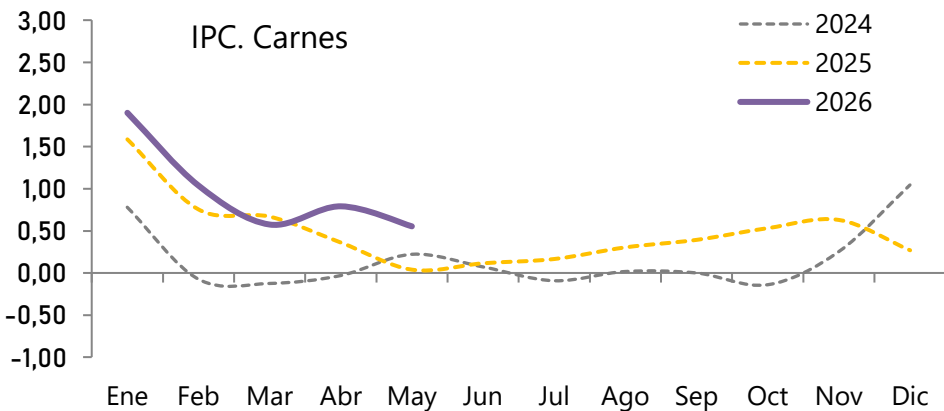



# Variación mensual por ciudad de la subclase de electricidad

Mayo 2026

Electricidad

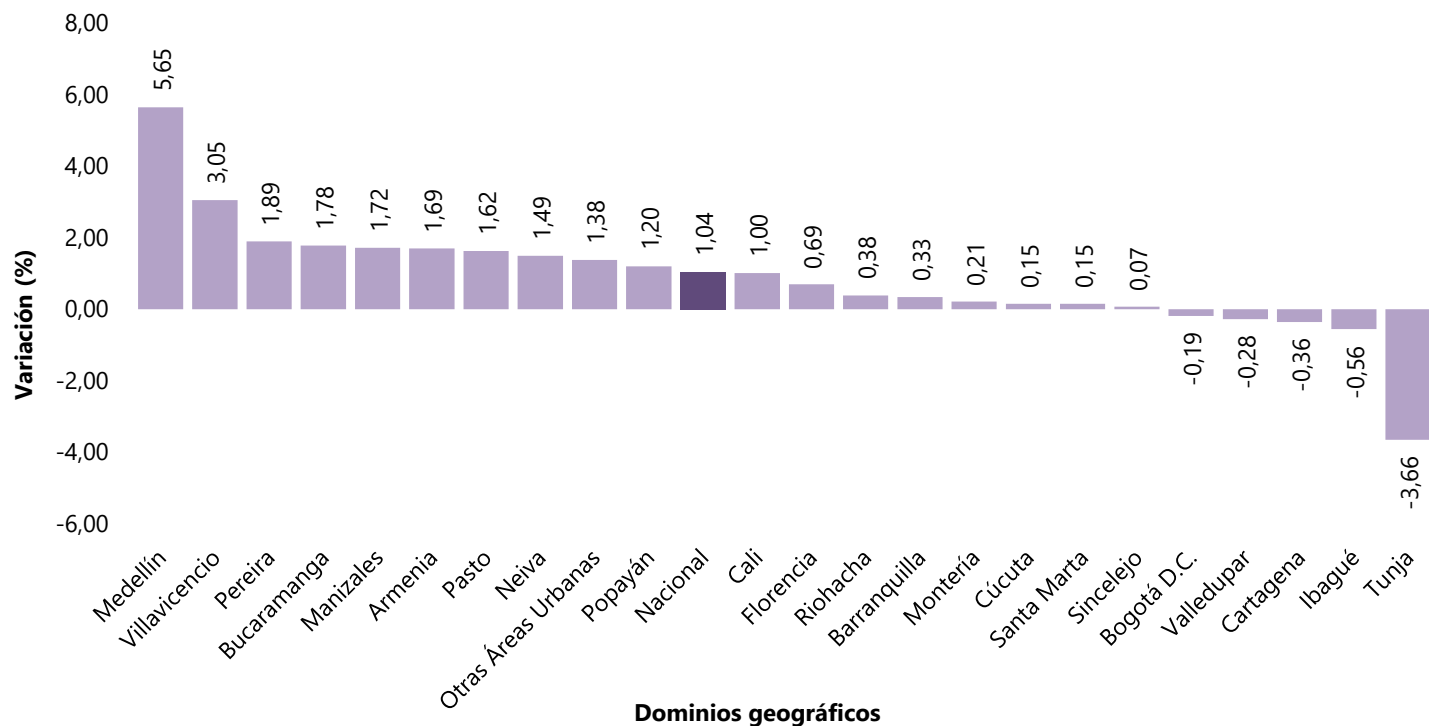



# IPC

Índice de  
Precios al  
Consumidor

Resultados mensuales  
de la encuesta de  
expectativas de analistas  
económicos del Banco  
de la República

---

**Mayo 2026**



# Resultados mensuales de la encuesta de Opinión financiera

Mayo de 2026

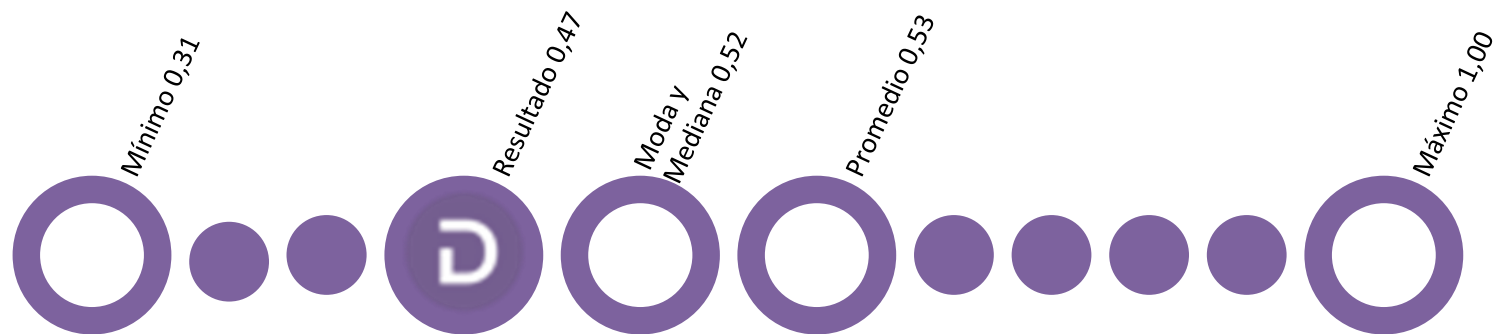

**Fuente:** Banco de la República. Resultados de la encuesta mensual de expectativas económicas

La encuesta reúne información de bancos, sociedades comisionistas de bolsa, corporaciones, fondos de pensiones y cesantías y organismos internacionales



# IPC

Índice de  
Precios al  
Consumidor

## Variación mensual y anual del IPC por dominios geográficos

---

**Mayo 2026**



# Variación mensual del IPC por dominios geográficos

Mayo 2026

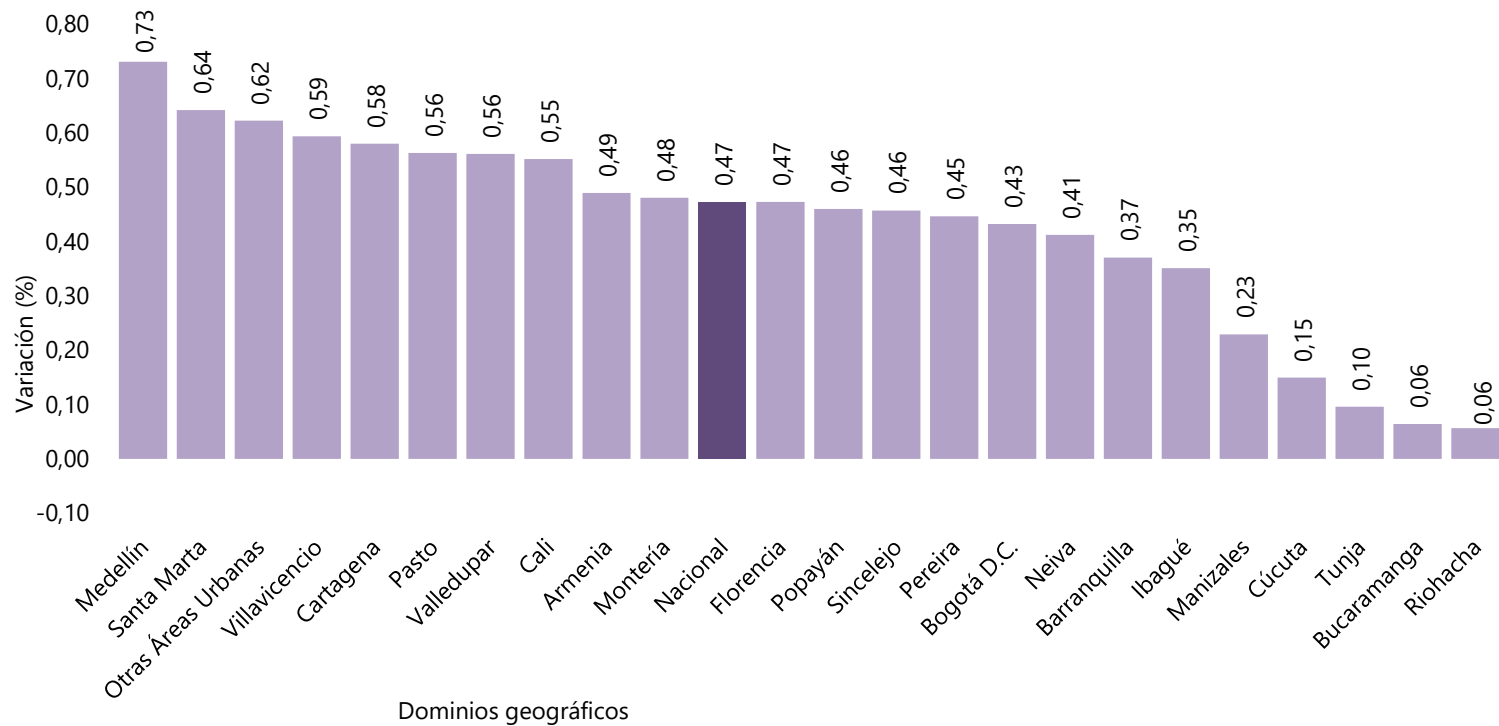

Fuente: DANE - IPC

# IPC de la ciudad con la mayor variación mensual

Mayo 2026



Variaciones POSITIVAS con mayor contribución		
Medellín		0,73
Subclase	Variación (%)	Contribución (p.p.)
Arriendo imputado	1,18	0,16
Electricidad	5,65	0,15
Arriendo efectivo	1,18	0,11
Suministro de Agua	3,31	0,08
Combustibles para vehículos	2,51	0,07

Variaciones NEGATIVAS con menor contribución		
Medellín		0,73
Subclase	Variación (%)	Contribución (p.p.)
Tomate	-25,19	-0,06
Plátanos	-7,13	-0,02
Papas	-2,51	-0,01
Carne de Cerdo y Derivados	-0,75	-0,01
Vehículo Particular Nuevo O Usado	-0,31	-0,01

# IPC de la ciudad con la menor variación mensual

Mayo 2026



Variaciones POSITIVAS con mayor contribución		
Riohacha		0,06
Subclase	Variación (%)	Contribución (p.p.)
Combustibles para vehículos	3,46	0,11
Suscripción y servicio de televisión por redes y cable	3,90	0,06
Comidas en establecimientos de servicio a la mesa y autoservicio	0,73	0,03
Carne de Res y Derivados	0,94	0,03
Electricidad	0,38	0,02

Variaciones NEGATIVAS con menor contribución		
Riohacha		0,06
Subclase	Variación (%)	Contribución (p.p.)
Gas	-15,42	-0,28
Plátanos	-2,43	-0,03
Quesos y Productos Afines	-0,77	-0,02
Arroz	-0,44	-0,01
Yuca Para Consumo En El Hogar	-1,25	0,00



# Variación anual del IPC por dominios geográficos

Mayo 2026

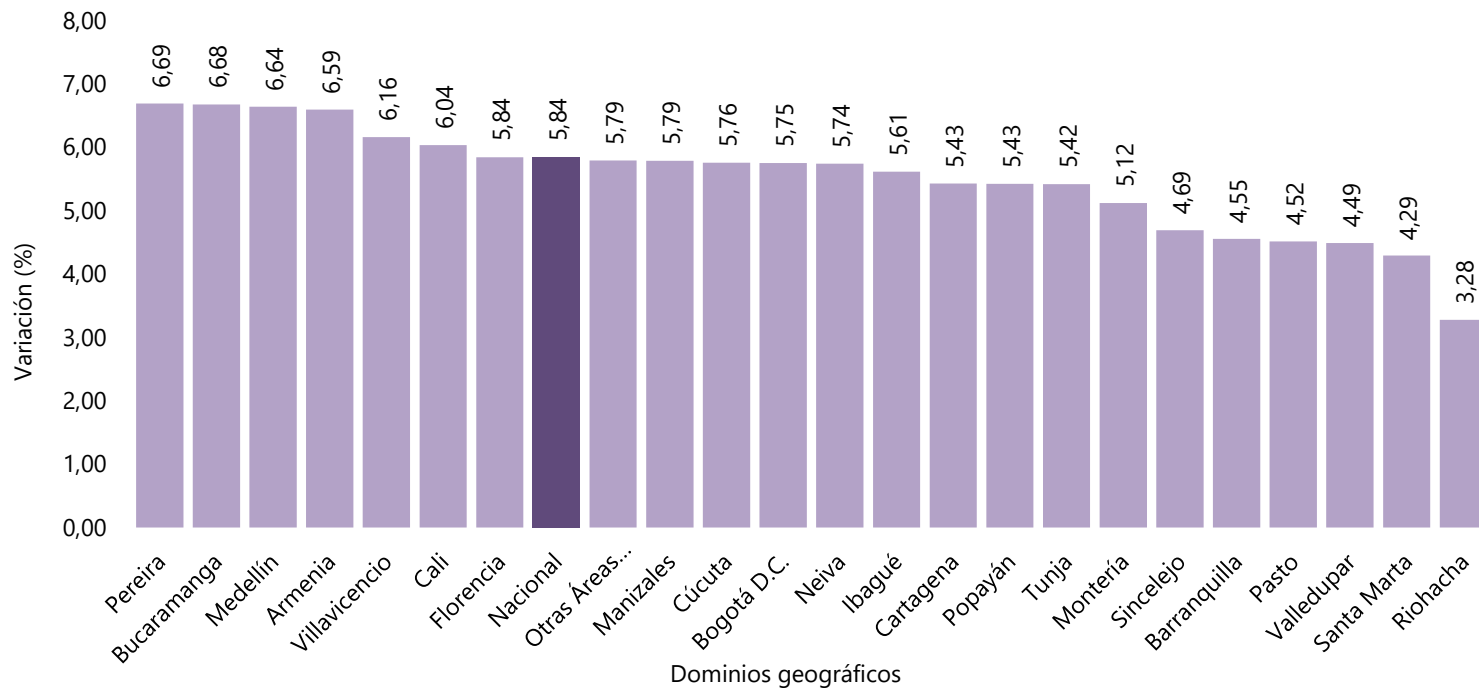



# Variación mensual y anual del IPC según niveles de ingreso

Enero 2023 – Mayo 2026

## Variación mensual

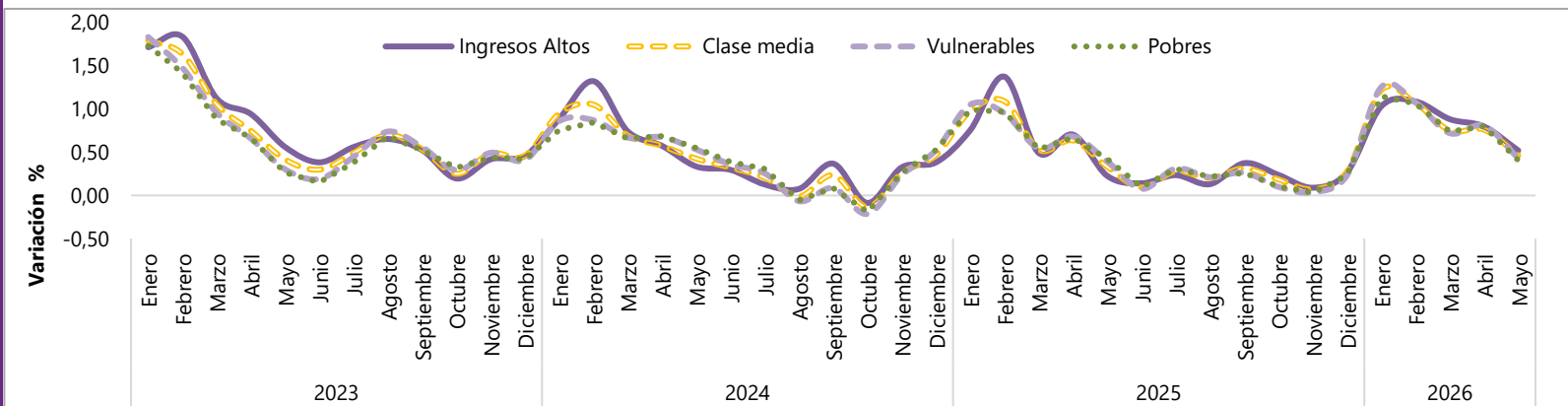

A 0,52

M 0,47

V 0,43

P 0,41

## Variación anual

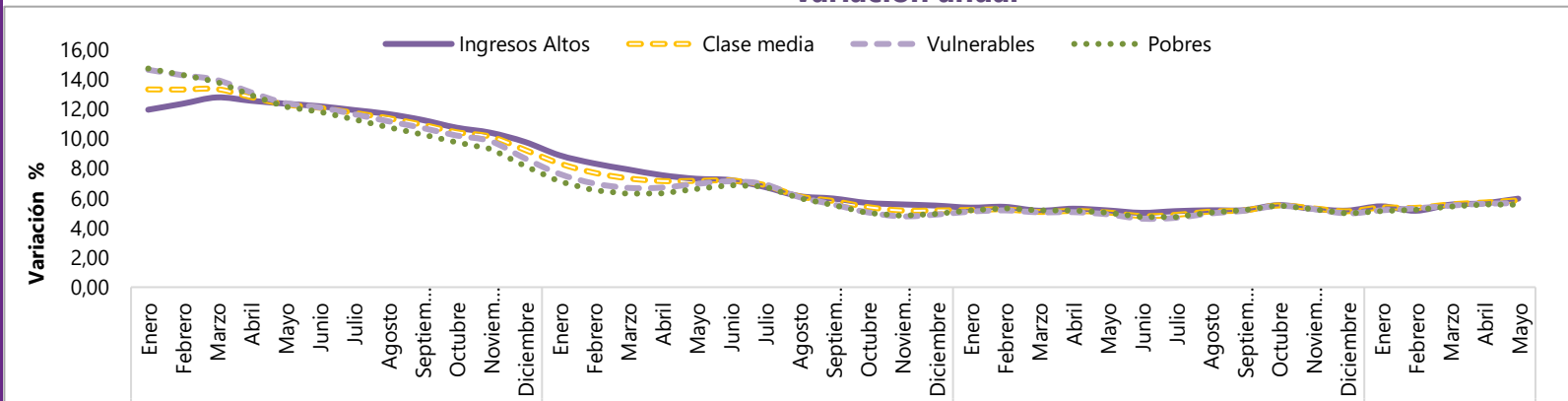

A 5,97

M 5,85

V 5,66

P 5,56





# IPC

Índice de Precios al Consumidor

## Principales Resultados

Mayo 2026

