

# Índice de Precios al Consumidor

## IPC

Noviembre 2024



## Variación Total IPC noviembre 2024

IPC	Noviembre					
	Variación Mensual		Variación Año corrido		Variación Anual	
	2023	2024	2023	2024	2023	2024
IPC total	0,47	<b>0,27</b>	8,78	<b>4,72</b>	10,15	<b>5,20</b>

## IPC. Variación mensual y anual total

Enero 2019 – noviembre 2024

El último resultado anual inferior al observado en noviembre de 2024, se presentó en **octubre de 2021** (**4,58%**)

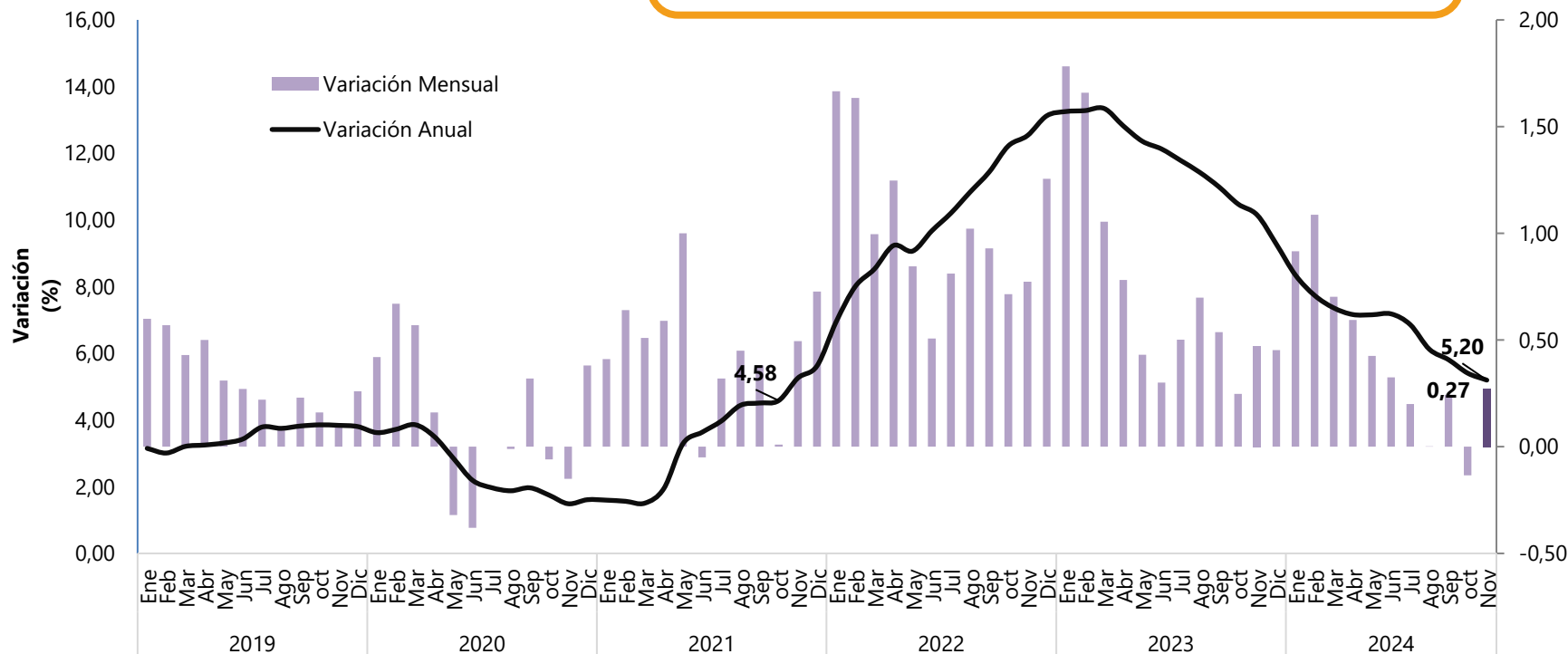

# Variación anual del IPC total, del IPC de alimentos, del IPC sin alimentos y del IPC sin alimentos ni energéticos (tipos de inflación subyacente o estructural)

Enero 2019 – noviembre 2024

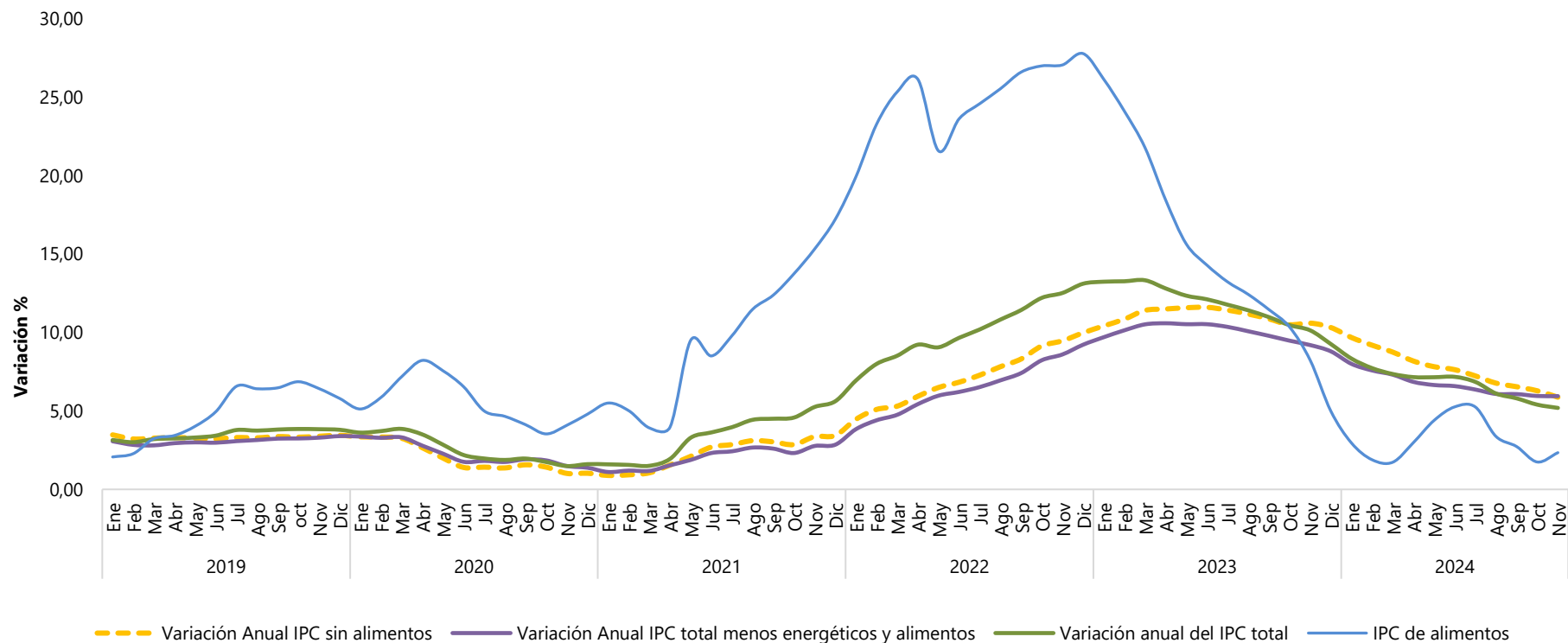

Fuente: DANE – IPC

- Los energéticos no son igual a electricidad, estos incluyen las clases: Electricidad, gas y combustibles y lubricantes para equipo de transporte personal

## Variación y contribución mensual del IPC por divisiones de gasto noviembre 2024

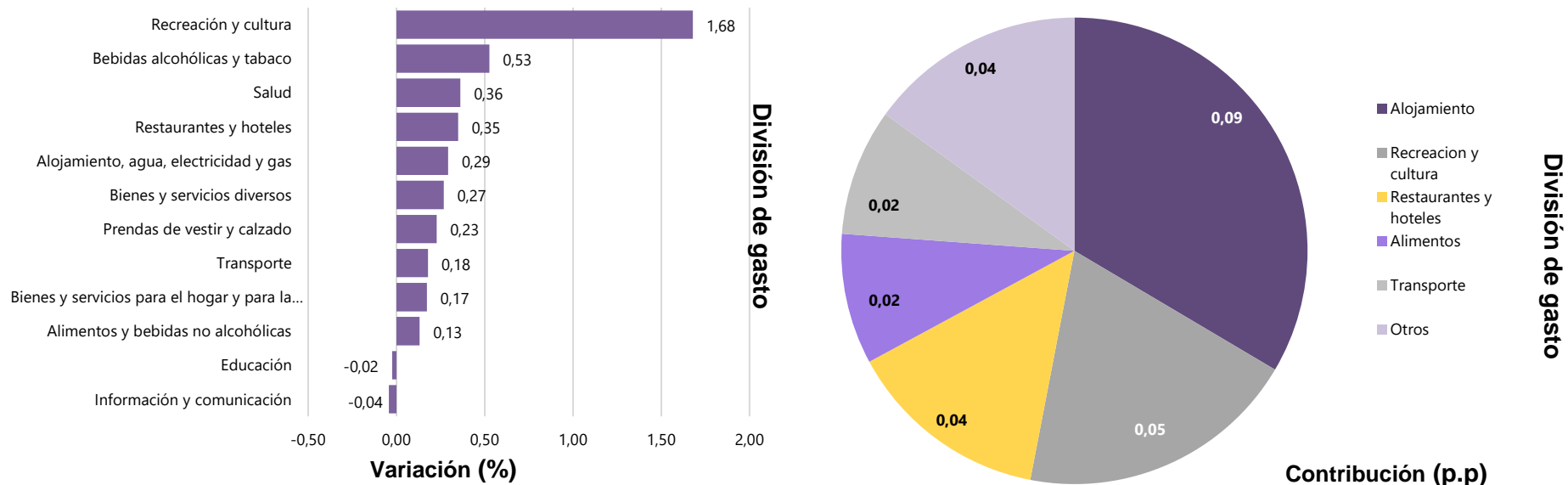

**Nota:** La diferencia en la suma de las variables, obedece al sistema de aproximación y redondeo.

**Fuente:** DANE - IPC

# Variación y contribución anual del IPC por divisiones de gasto noviembre 2024

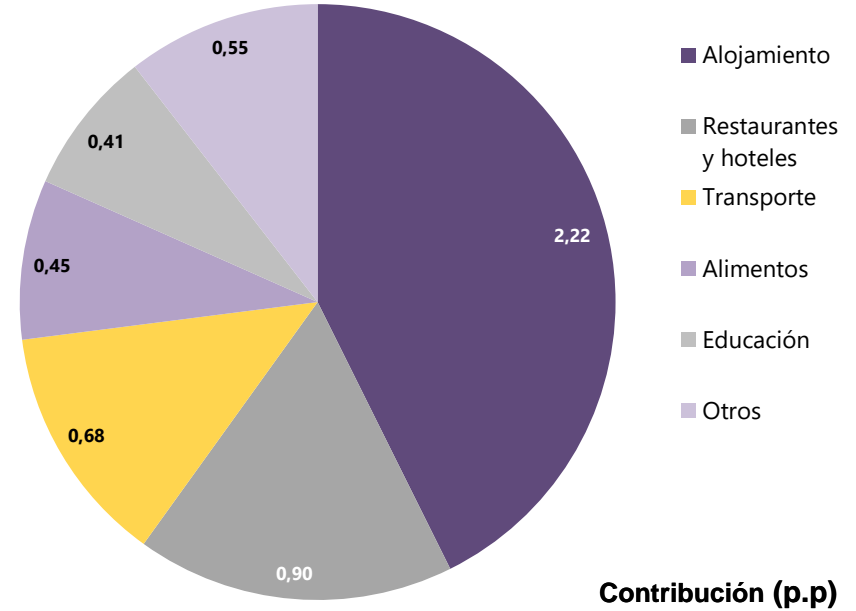
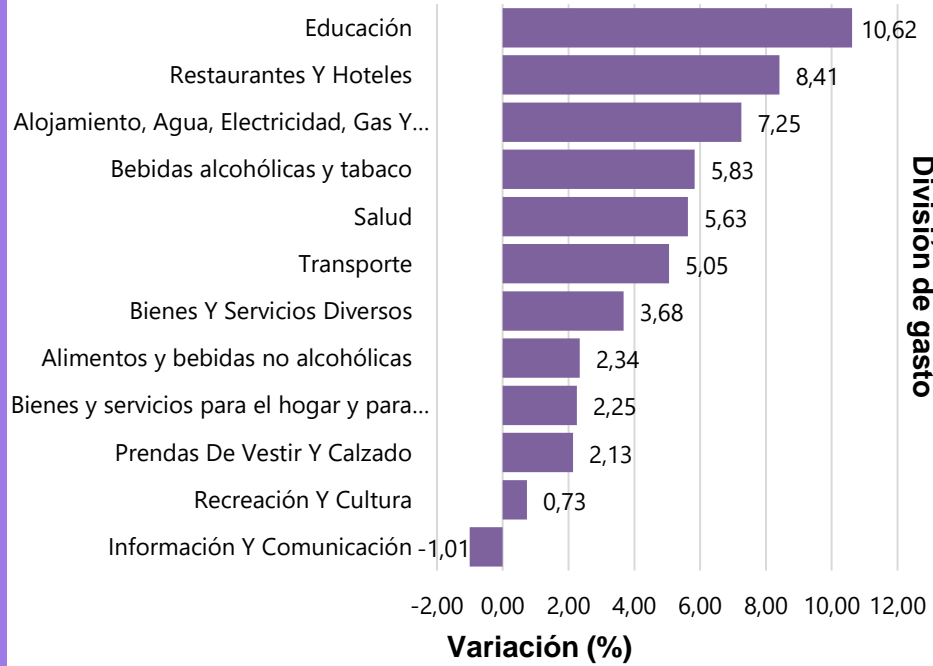

**Nota:** La diferencia en la suma de las variables, obedece al sistema de aproximación y redondeo.  
**Fuente:** DANE - IPC

# Variación mensual del IPC según clases de relevancia (Alimentos para consumo dentro del hogar)



Enero 2022 – noviembre 2024

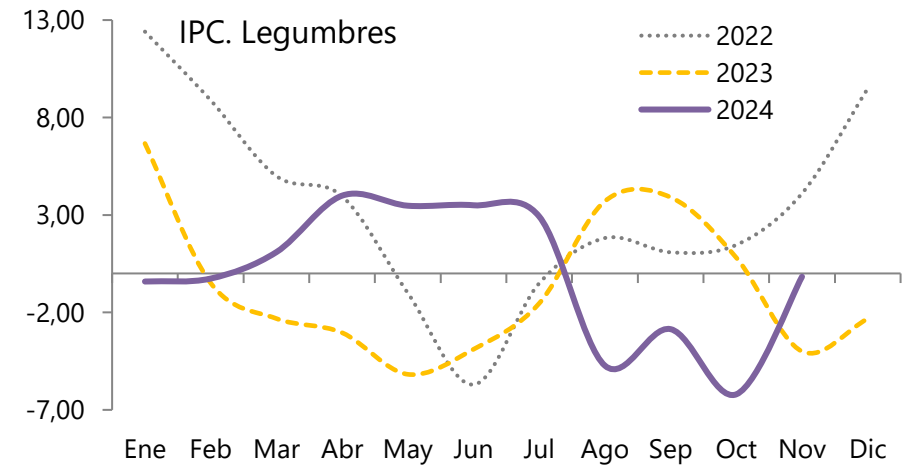
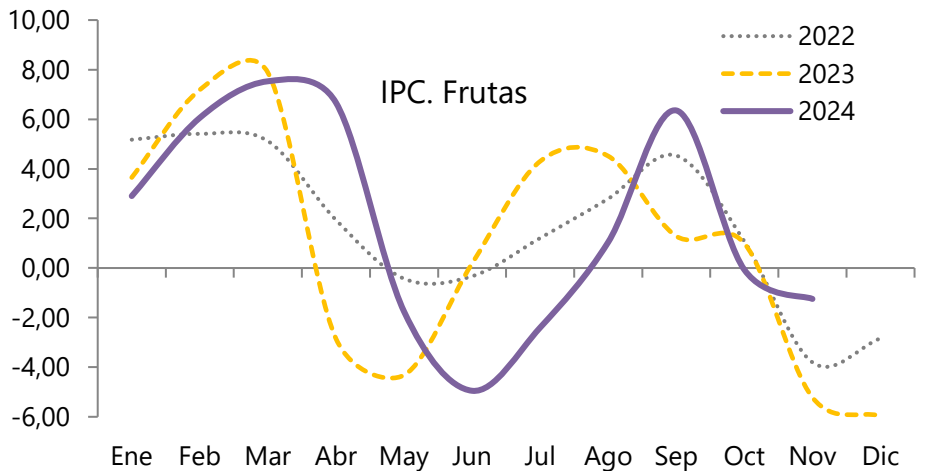
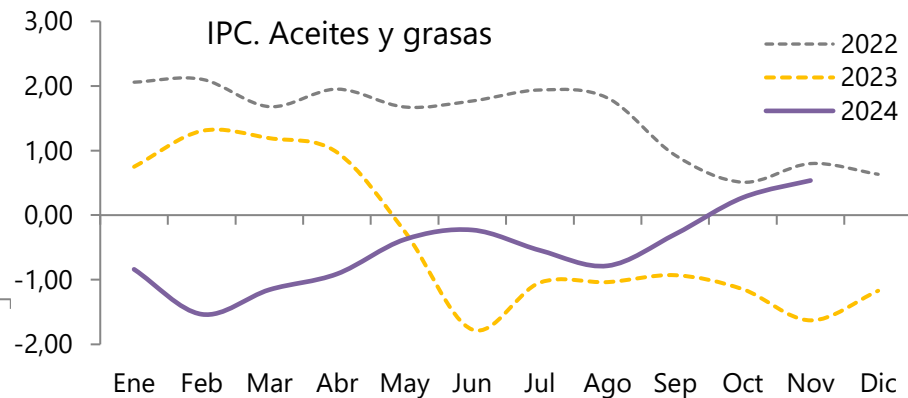
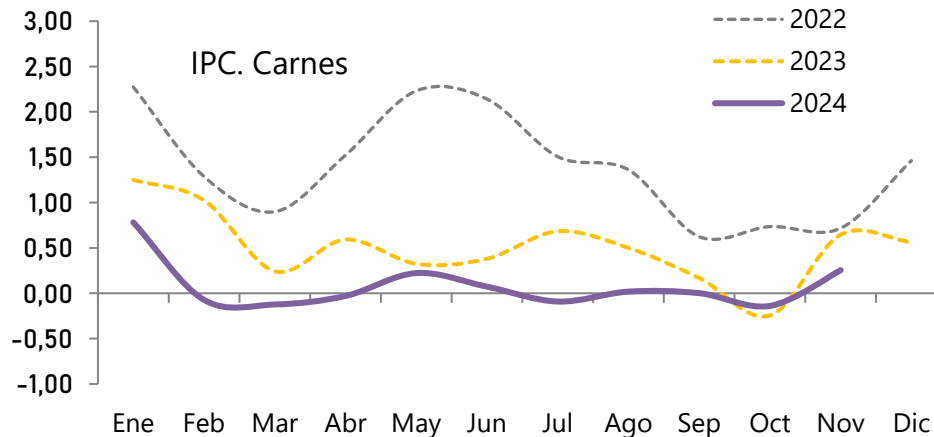

# Variación anual de subclases de la división 01 con mayor contribución a la variación mensual total



Enero 2019 – noviembre 2024

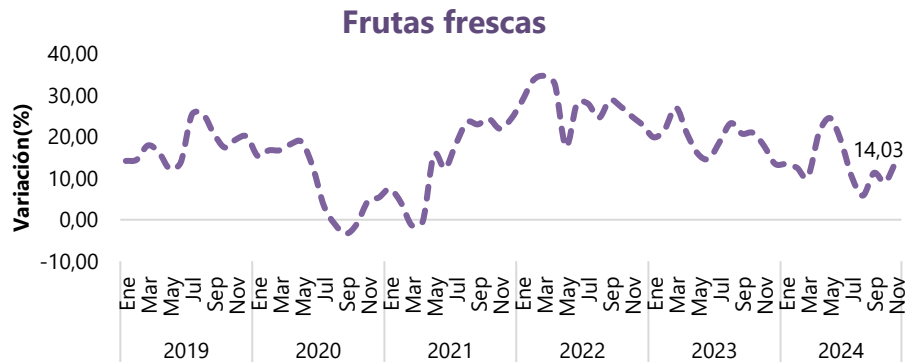
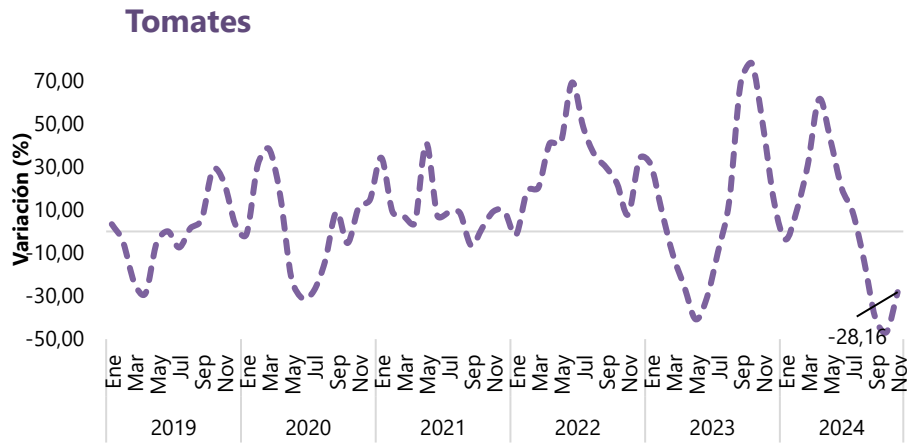
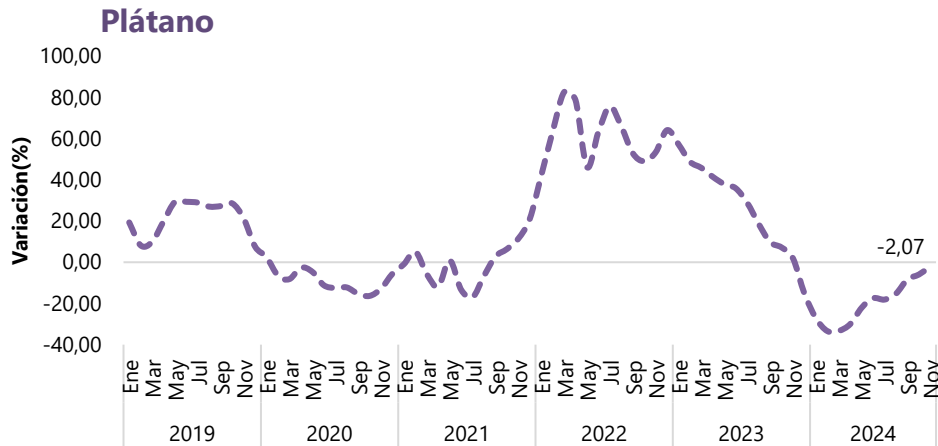



## Contribución de los arrendamientos a la variación mensual total del IPC versus el resultado del IPC del año anterior

noviembre 2020 – noviembre 2024

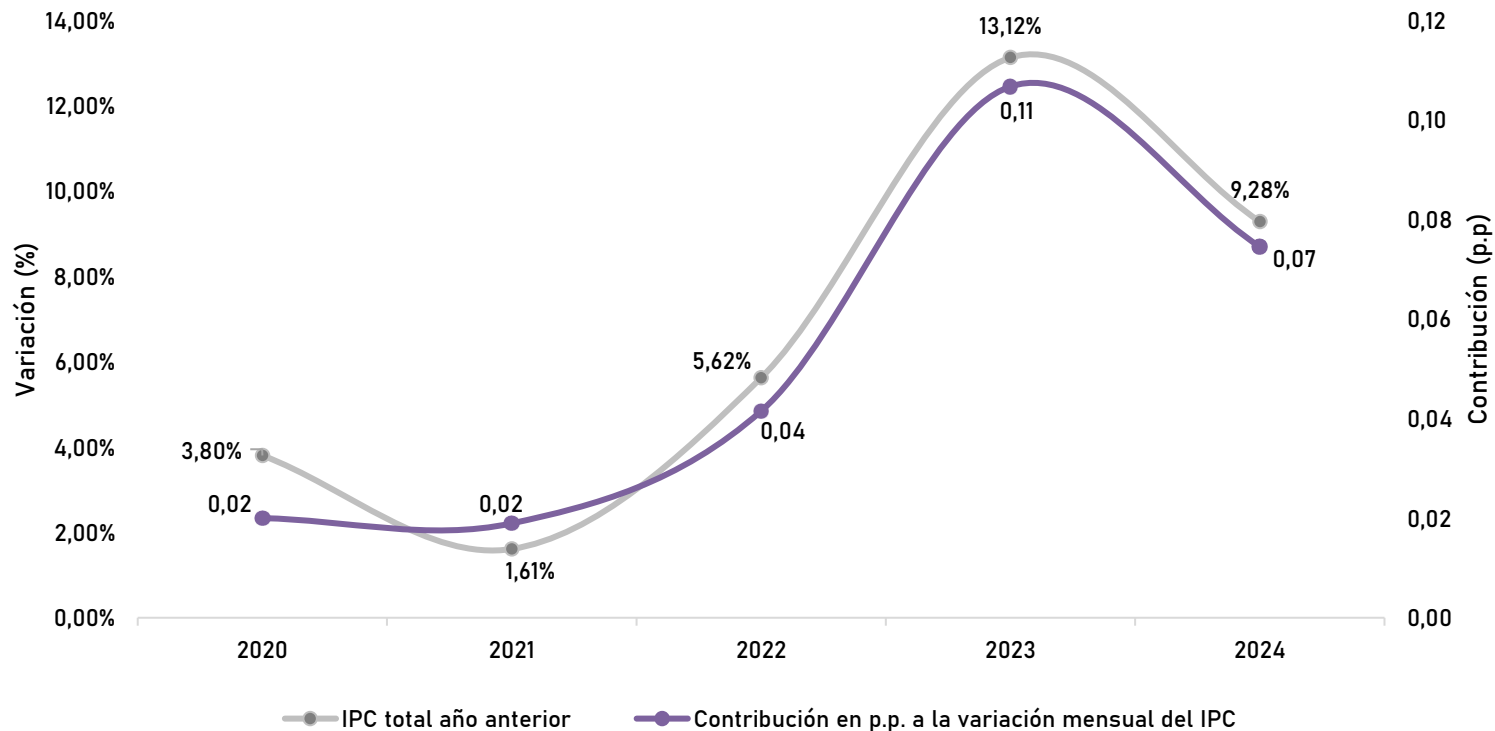

Fuente: DANE – IPC

\* Arrendamientos es la suma de las contribuciones de arrendamiento efectivo y arrendamiento imputado

# IPC. Variación mensual del IPC por divisiones de gasto

octubre 2024 – noviembre 2024

## IPC. Variaciones y contribuciones mensuales según divisiones de gasto para total ingresos

Descripción	Octubre - 2024		Noviembre - 2024	
	Variación (%)	Contribución (p.p)	Variación (%)	Contribución (p.p)
<b>Alojamiento, agua, electricidad, gas y otros combustibles</b>	<b>-0,04</b>	<b>-0,01</b>	<b>0,29</b>	<b>0,09</b>
Recreación y cultura	-0,17	-0,01	1,68	0,05
Restaurantes y hoteles	0,14	0,01	0,35	0,04
<b>Alimentos y bebidas no alcohólicas</b>	<b>-0,76</b>	<b>-0,14</b>	<b>0,13</b>	<b>0,02</b>
Transporte	-0,01	0,00	0,18	0,02
Bienes y servicios diversos	0,16	0,01	0,27	0,01
Bebidas alcohólicas y tabaco	0,21	0,00	0,53	0,01
Prendas de vestir y calzado	0,12	0,00	0,23	0,01
Bienes y servicios para el hogar y para la conservación ordinaria del hogar	-0,05	0,00	0,17	0,01
Salud	0,17	0,00	0,36	0,01
Educación	0,02	0,00	-0,02	0,00
Información y comunicación	-0,16	0,00	-0,04	0,00
<b>Total</b>		<b>-0,13</b>		<b>0,27</b>

**Resultados  
mensuales de la  
encuesta** de  
expectativas de  
analistas  
económicos del  
Banco de la  
República

Noviembre 2024

D

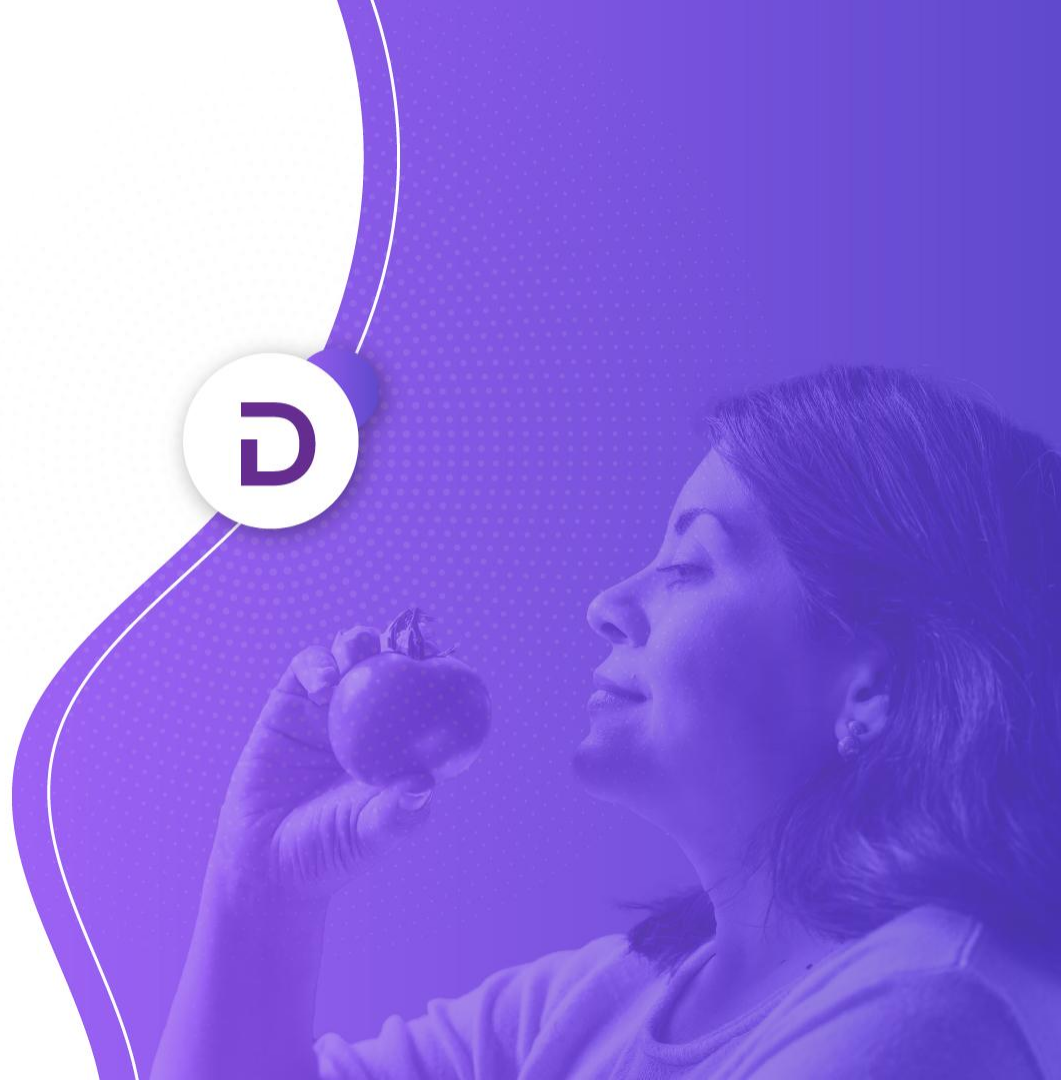

## 1. Resultados mensuales de la encuesta de expectativas de analistas económicos del BR\* 12 al 14 de noviembre de 2024 (referentes a la variación mensual de noviembre de 2024)

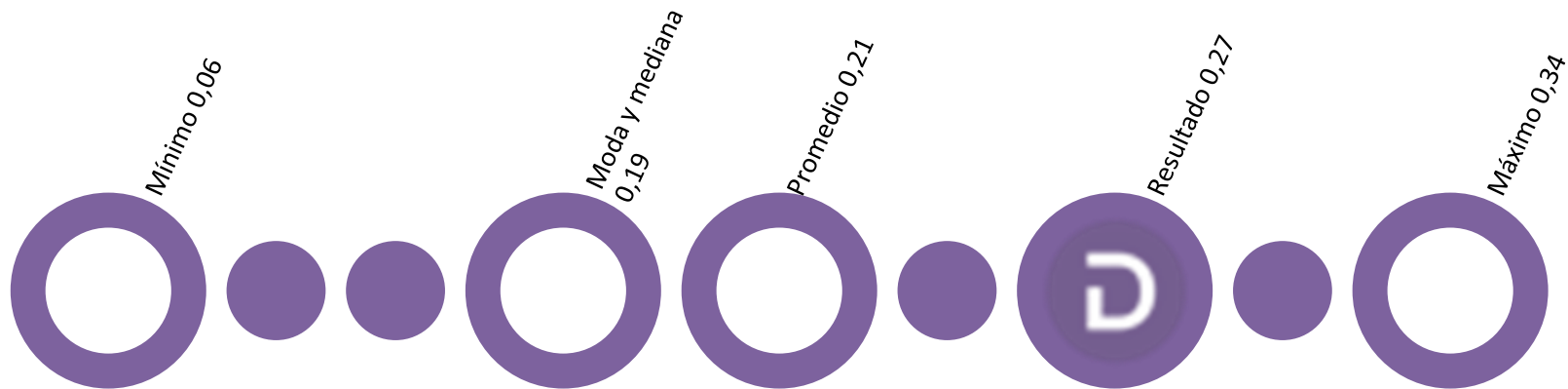

**Fuente:** Banco de la República. Resultados de la encuesta mensual de expectativas económicas  
La encuesta reúne información de bancos, sociedades comisionistas de bolsa, corporaciones, fondos de pensiones y cesantías y organismos internacionales

## Variación mensual del IPC por dominios geográficos noviembre 2024

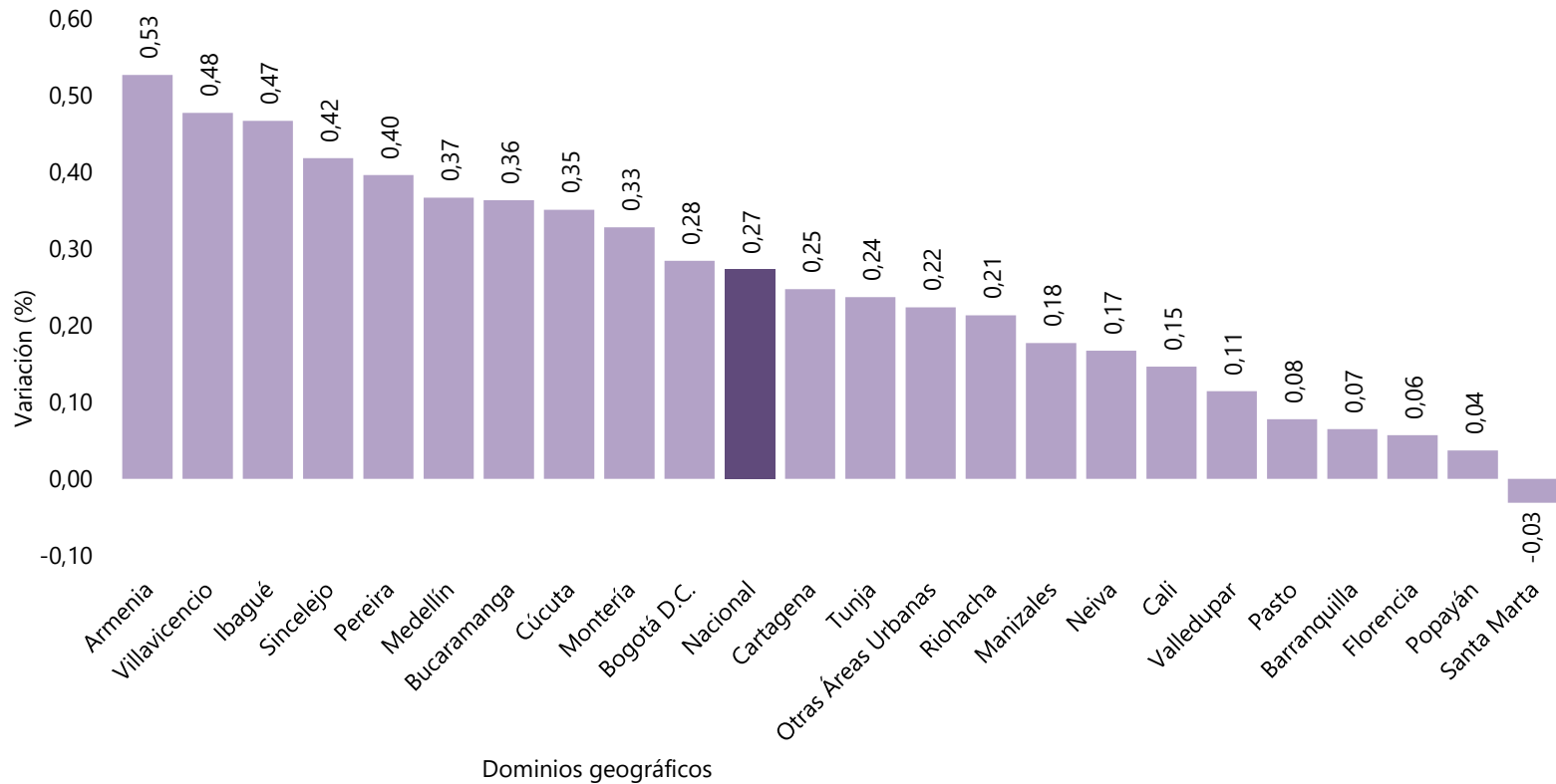

## IPC de la ciudad con la mayor variación mensual noviembre 2024

Variaciones POSITIVAS con mayor contribución		
Armenia		0,53
Subclase	Variación (%)	Contribución (p.p.)
Electricidad	2,83	0,09
Comidas en establecimientos de servicio a la mesa y autoservicio	1,17	0,07
Cines Y Teatros	11,39	0,06
Arriendo imputado	0,59	0,06
Plátanos	10,22	0,06

Variaciones NEGATIVAS con menor contribución		
Armenia		0,53
Subclase	Variación (%)	Contribución (p.p.)
Frutas frescas	-4,43	-0,06
Papas	-7,51	-0,05
Hortalizas y legumbres frescas	-3,70	-0,02
Carne De Res Y Derivados	-0,34	-0,01
Huevos	-0,78	-0,01

## IPC de la ciudad con la menor variación mensual noviembre 2024

Variaciones POSITIVAS con mayor contribución		
Santa Marta		-0,03
Subclase	Variación (%)	Contribución (p.p.)
Suministro De Agua	3,16	0,04
Comidas preparadas fuera del hogar para consumo inmediato	1,06	0,03
Gaseosa Y Otros Refrescos	2,06	0,03
Quesos Y Productos Afines	2,35	0,03
Tomate	8,52	0,02

Variaciones NEGATIVAS con menor contribución		
Santa Marta		-0,03
Subclase	Variación (%)	Contribución (p.p.)
Gas	-6,09	-0,11
Plátanos	-2,55	-0,02
Arriendo imputado	-0,12	-0,02
Papas	-4,59	-0,02
Carne De Res Y Derivados	-0,40	-0,02

## Variación anual del IPC por dominios geográficos noviembre 2024

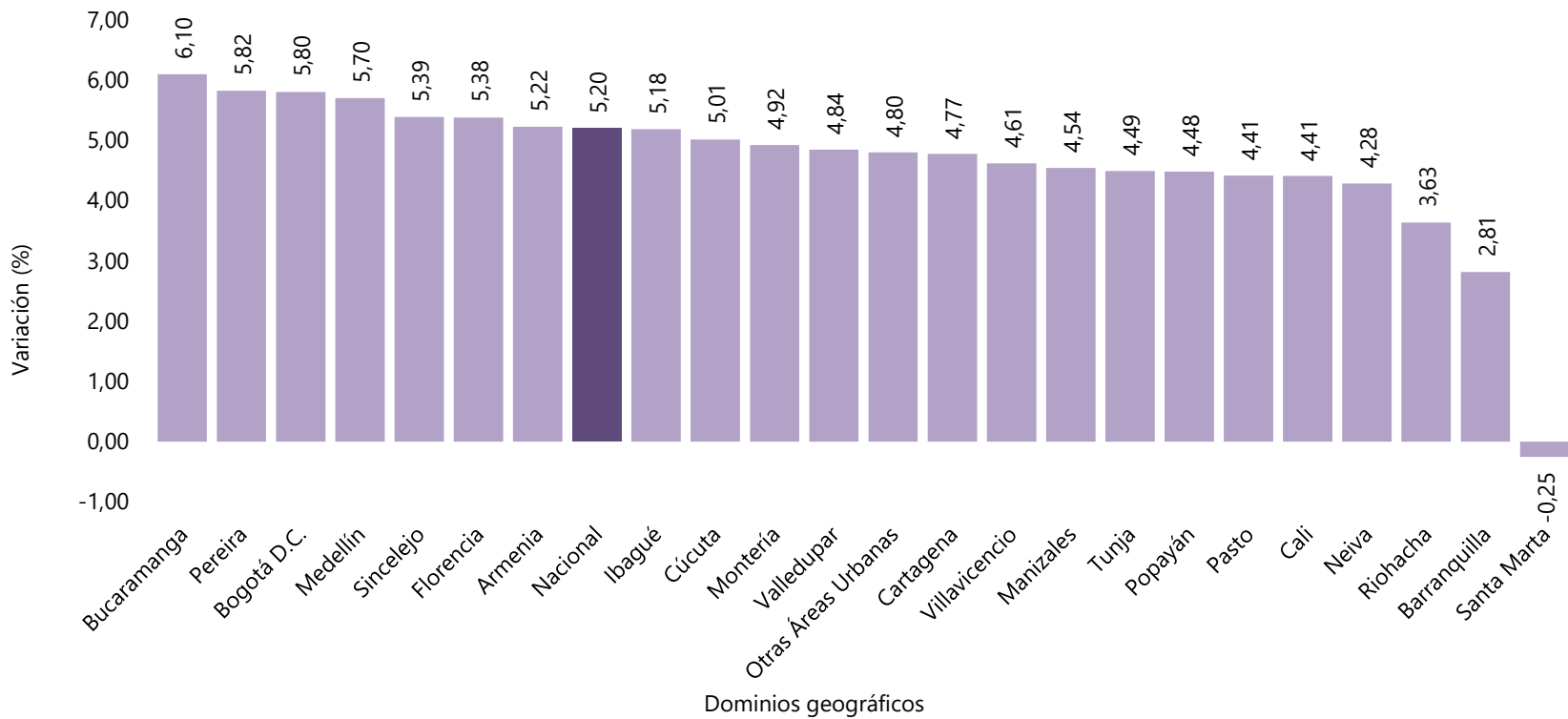



# Variación anual del IPC. Comparación otros países

Enero 2019 – noviembre 2024

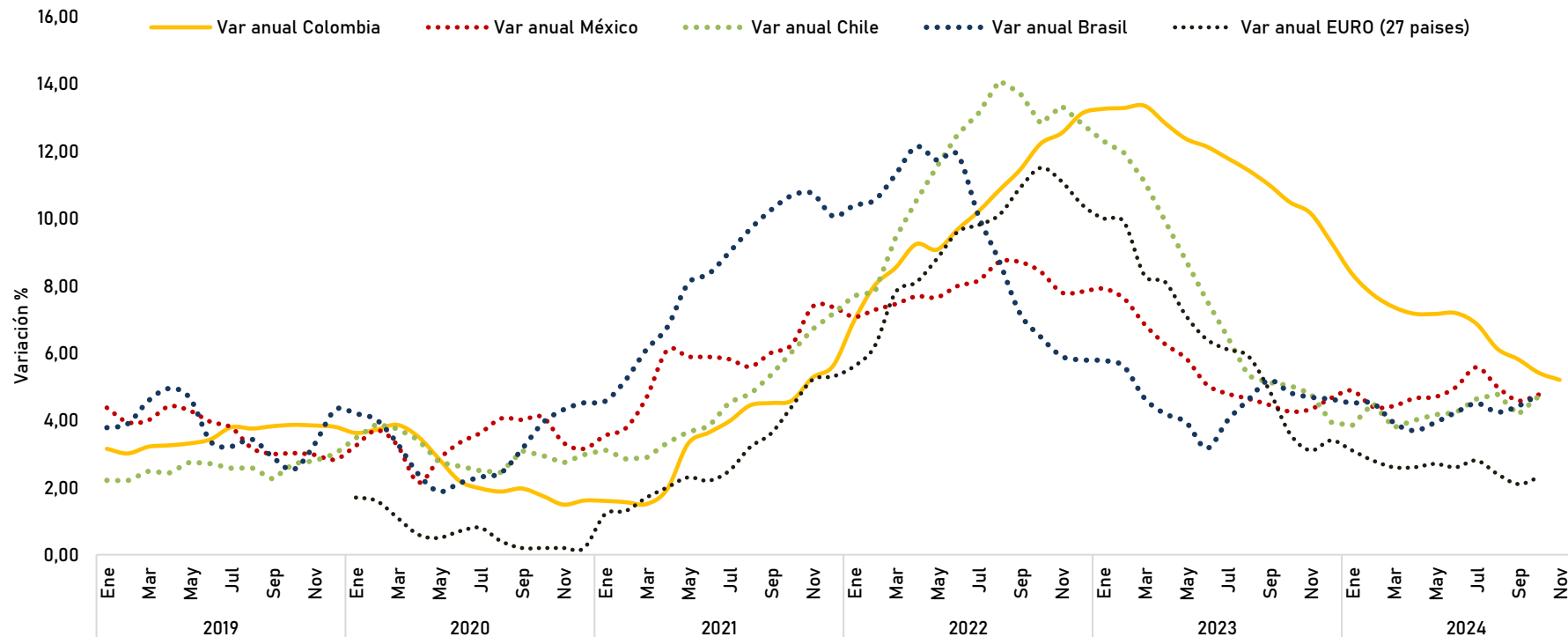

**Fuente:** DANE – IPC y OCDE (Obtenido de: [data.oecd.org/price/inflation-cpi.htm](https://data.oecd.org/price/inflation-cpi.htm) el 06/12/2024)

Euro 27 países: Alemania, Bélgica, Francia, Italia, Luxemburgo, Países Bajos, Dinamarca, Irlanda, Grecia, España, Portugal, Austria, Finlandia, Suecia, República Checa, Chipre, Eslovaquia, Eslovenia, Estonia, Hungría, Letonia, Lituania, Malta, Polonia, Bulgaria, Rumanía y Croacia

# Variación mensual y anual del IPC según niveles de ingreso

Enero 2019 – noviembre 2024

## Variación mensual

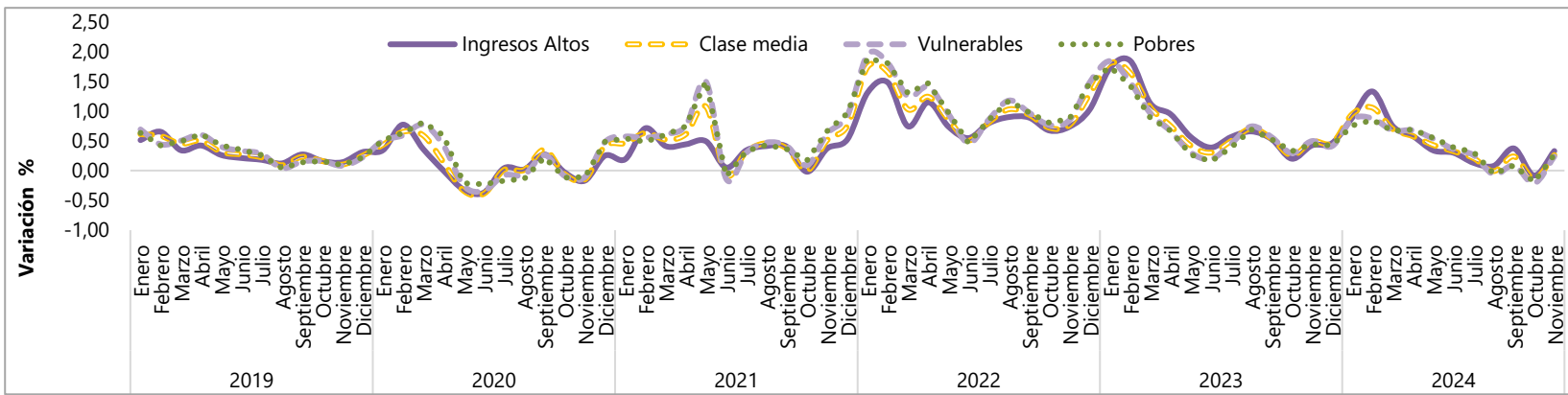

A 0,33

P 0,27

M 0,26

V 0,23

## Variación anual

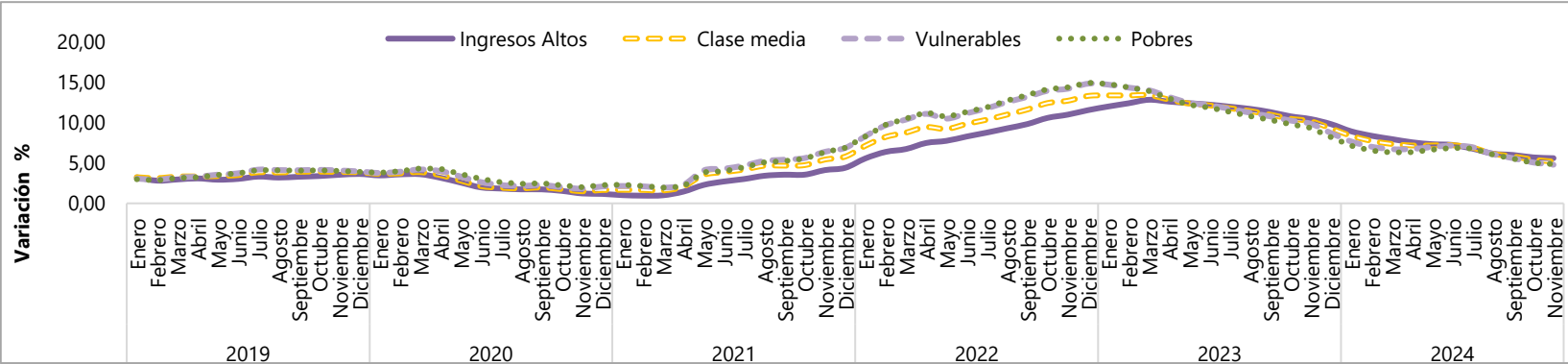

A 5,59

M 5,16

P 4,83

V 4,78

# Variación año corrido del IPC según niveles de ingreso

## Enero 2019 – Noviembre 2024

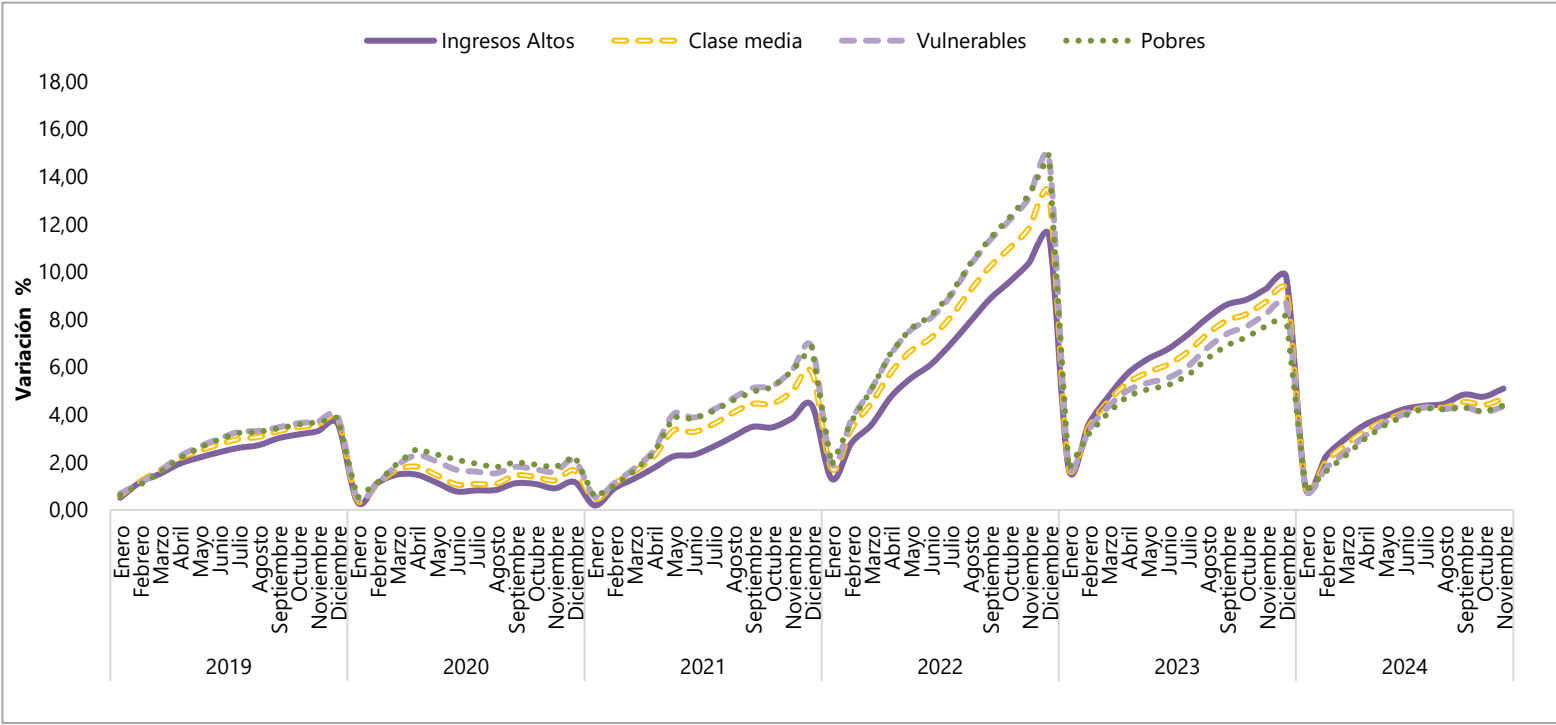

<b>A 5,10</b>
<b>M 4,68</b>
<b>P 4,39</b>
<b>V 4,35</b>

# Índice de Precios al Consumidor IPC

noviembre 2024

